



# Langer zelfstandig wonen met woningaanpassingen



# Langer zelfstandig wonen met woningaanpassingen

Als u ouder wordt, loopt u vaak tegen 'ongemakken' in uw woning aan. Soms kan een eenvoudige aanpassing van uw woning uitkomst bieden. Zoals een verhoogd toilet, een wandbeugel in de douche of een woning zonder drempels. KleurrijkWonen helpt u daar graag bij! En geeft u de keuze.

## Hoe werkt het?

Wij verzorgen een aantal aanpassingen in uw woning. U mag van ons zes aanpassingen aanvragen. We hebben een keuzelijst met mogelijke aanpassingen. Dit heet de Keuzelijst Langer zelfstandig wonen. Bij sommige aanpassingen kunt u ook een gewenst aantal invullen. Tot maximaal zes aanpassingen bieden wij kosteloos aan.

## Voor wie?

De woningaanpassingen die op het formulier Woningaanpassingen staan, zijn bedoeld voor bewoners van 70 jaar en ouder. Én voor bewoners met een fysieke beperking. Als u een aanvraag indient, dan beoordelen we deze samen met u.

## Keuzelijst Langer zelfstandig wonen

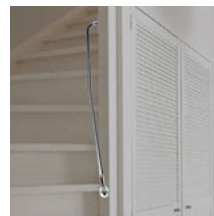

### 1. Extra trapleuning\*

Op de muur plaatsen we een extra trapleuning. Dit biedt u extra houvast als u minder goed ter been bent.



### 2. Wandbeugel

Op de muur in de douche of het toilet plaatsen we een beugel. Deze beugel biedt u ondersteuning bij het douchen of bij het opstaan van het toilet. De plek van de wandbeugel bepaalt u samen met onze Servicedienst.

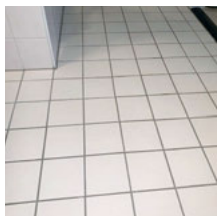

### 3 & 4. Antislipcoating badkamer

We behandelen uw huidige badkamervloer met een transparante antislip-coating. Dan is de vloer minder glad. De badkamervloer houdt dezelfde kleur.

**Let op:** Deze oplossing is niet overal mogelijk en is afhankelijk van het type

badkamervloer. Onze Servicedienst kijkt samen met u naar de mogelijkheden.



### 5. Douchezitje met rugleuning en armleggers

Als u slecht ter been bent of minder uithoudingsvermogen heeft, is zitten tijdens het douchen erg fijn. Het is belangrijk dat u veilig zit tijdens het douchen. Meestal is het mogelijk om een opklapbaar douchezitje met een steunpoot op de muur te plaatsen. Als de muur niet sterk genoeg is, is een losse douchestoel beter.

Onze Servicedienst bepaalt samen met u wat er mogelijk is.



### 6. Douchethermostaat

Om het douchen makkelijker voor u te maken, plaatsen we een thermostatische douchemengkraan. Met deze kraan kunt

u een vaste temperatuur van het water in uw douche instellen. Ook wordt de temperatuur begrensd. Dit beschermt u tegen verbranding. De thermostaatkraan zelf wordt nooit te heet om vast te pakken.



### 7. Wastafelmengkraan (korte hendel)

Kranen zijn soms lastig te bedienen met twee draaiknoppen. Om dit makkelijker te maken, vervangen wij uw huidige kraan voor een mengkraan met één hendel. Met deze hendel kiest

u de juiste temperatuur en de hoeveelheid water. Dat is veiliger en prettiger voor u. Heeft u twee wastafels in huis? Dan kiest u zelf bij welke wastafel wij de kraan vervangen.



### 8. Verhoogd toilet (alleen uitvoerbaar als de toiletspot op de grond staat. Niet bij een zwevend model)

De standaard toiletspot van 40 cm hoogte vervangen we door een hogere toiletspot van in totaal 46 centimeter

hoogte. Heeft u twee toiletten in huis? Dan kiest u zelf welk toilet wij vervangen.

# Interesse

Heeft u interesse in een woningaanpassing?

Bezoekt u dan onze website [www.kleurrijkwonen/langerzelfstandigwonen](http://www.kleurrijkwonen/langerzelfstandigwonen). Daar kunt u uw aanpassing digitaal aanvragen. U kunt ook het aanvraagformulier in deze folder gebruiken.



### 9. Keukenmengkraan (korte hendel/hoge uitloop)

Kranen zijn soms lastig te bedienen met twee draaiknoppen. Om dit makkelijker te maken, vervangen wij uw huidige kraan voor een mengkraan met één hendel. Met deze hendel kiest u de juiste temperatuur en de hoeveelheid water.



### 10. Automatische bediening voor een bovenraam met handzender (alleen uitvoerbaar bij klepraampjes die hoger zijn dan 30 cm)

Bovenramen met de hand openen is in sommige gevallen niet gemakkelijk. U kunt kiezen voor bediening van de bovenramen met een afstandsbediening op batterijen. **Let op:** Deze oplossing is niet overal mogelijk en is afhankelijk van het type kozijn en type bovenraam. Onze Servicedienst bekijkt of uw raam geschikt is voor automatische bediening.



### 11. Buitenlamp met schemerschakelaar (alleen uitvoerbaar als er standaard aansluiting aanwezig is voor een buitenlamp, dus bedrading en schakelaar)\*

Lampen met bewegingsmelders zorgen niet alleen voor een energiebesparing rondom het huis, maar zorgen er ook voor dat u in het donker beter kunt zien. Onze Servicedienst bekijkt samen met u wat de beste plek is voor het aanbrengen van deze buitenlamp.



### 12. Drempel tussendeur verwijderen

De stofdorpel onder een binnendeur kan een belemmering zijn bij het gebruik van een rollator. Wij verwijderen deze (meestal houten) drempels, plaatsen speciale aluminium afdekplaten ter plekke van de weggehaalde drempel en een tochtborstel op de binnendeur.



### 13. Opstap voor- achterdeur verlagen (d.m.v. overbruggen drempels)\*

We overbruggen het verschil van de drempel bij de voor- en achterdeur. Zo kunt u gemakkelijk de drempel over als u minder goed ter been bent. Of als u gebruik maakt van een rollator of rolstoel.



### 15. Toegangspad verbreden\*

We verbreden het bestaande toegangspad naar uw woning met betegengels. Zo bereikt u uw woning gemakkelijker met een rollator of rolstoel.



### 14. Opstap voordeur verlagen (straatwerk verhogen)\*

We verhogen het straatwerk bij uw voordeur, zodat de opstap naar uw voordeur minimaal wordt. Zo kunt u met een rollator of rolstoel uw woning gemakkelijker betreden.



### 16/17/18. Looppad/Terras ophogen\*

Het tegelpad naar uw voordeur of het terras aan de achterzijde van uw woning kan verzakt zijn of te laag liggen. Daardoor kan de opstap naar de voor- of achterdeur te hoog zijn. Wij halen de bestaande tegels weg, brengen extra zand eronder aan en plaatsen uw tegels terug.

**Let op:** De getoonde foto's van aanpassingen zijn voorbeelden. Dat wil zeggen dat de aanpassing er bij u anders uit kan zien dan op de foto.



## Aanvraagformulier Woningaanpassingen

Aanpassingen in en rond de woning die KleurrijkWonen standaard aanbiedt.	Aantal
<input type="checkbox"/> 1 Extra trapeuning*	.....
<input type="checkbox"/> 2 Wandbeugel. (Let op; 1 wandbeugel geldt als 1 aanpassing)	.....
<input type="checkbox"/> 3 Antislipcoating badkamer (tot 6 m <sup>2</sup> )	NVT
<input type="checkbox"/> 4 Antislipcoating badkamer (van 6 tot 10m <sup>2</sup> )	NVT
<input type="checkbox"/> 5 Douchezitje met rugleuning en armleggers	NVT
<input type="checkbox"/> 6 Douchethermostaatkraan	NVT
<input type="checkbox"/> 7 Wastafelmengkraan (korte hendel)	NVT
<input type="checkbox"/> 8 Verhoogd toiletspot	.....
<input type="checkbox"/> 9 Keukenmengkraan (korte hendel/hoge uitloop)	NVT
<input type="checkbox"/> 10 Automatische bediening voor een bovenraam met handzender	.....
<input type="checkbox"/> 11 Buitenlamp met schemerschakelaar.	.....
<input type="checkbox"/> 12 Drempel tussendeur verwijderen	.....
<input type="checkbox"/> 13 Opstap voor- achterdeur verlagen (d.m.v. overbruggen drempels) (per m <sup>2</sup> )*	NVT
<input type="checkbox"/> 14 Opstap voordeur verlagen (straatwerk verhogen) (per m <sup>2</sup> )*	NVT
<input type="checkbox"/> 15 Toegangspad verbreden (per m <sup>2</sup> )*	NVT
<input type="checkbox"/> 16 Looppad/Terras ophogen (tot 5 m <sup>2</sup> )*	NVT
<input type="checkbox"/> 17 Looppad/Terras ophogen (van 5 tot 10 m <sup>2</sup> )*	NVT
<input type="checkbox"/> 18 Looppad/Terras ophogen (van 10 tot 20 m <sup>2</sup> )*	NVT

\*Aanpassingen gelden alléén voor grondgebonden woningen.



## Heeft u vragen?

Wij helpen u graag!  
Bekijk onze website  
[www.kleurrijkwonen.nl](http://www.kleurrijkwonen.nl)  
of bel ons op  
**(0345) 59 61 00.**



## Stuur uw aanvraag naar ons toe in een dichtgeplakte envelop

(Een postzegel is niet nodig)

KleurrijkWonen  
Antwoordnummer 316  
4000 VB TIEL



### Aanvraag woningaanpassingen

Naam:

Adres:

Postcode:

Woonplaats:

Geboortedatum:

Telefoonnummer:

E-mailadres:

Opmerkingen:

U kunt de woningaanpassingen ook via onze website aanvragen.  
Ga naar: [www.kleurrijkwonen.nl/langerzelfstandigwonen](http://www.kleurrijkwonen.nl/langerzelfstandigwonen)

# Heeft u vragen?

Wij helpen u graag! Bekijk onze website  
[www.kleurrijkwonen.nl](http://www.kleurrijkwonen.nl)  
of bel ons op (0345) 59 61 00.



Kleurrijk  Wonen

**KleurrijkWonen**

Postbus 544  
4000 AM Tiel

I [www.kleurrijkwonen.nl](http://www.kleurrijkwonen.nl)  
E [info@kleurrijkwonen.nl](mailto:info@kleurrijkwonen.nl)  
T (0345) 59 61 00